



CURSO EAD

para usuários - nível básico

Tutorial de Software

Objetivo

Estar apto a utilizar as principais funções do SIG na rotina de trabalho das Promotorias de Justiça do MPSC.

Plataforma *CEAF Virtual*

Certificado Não

Conteudista

DÉBORA INOCÊNCIO CANE

- Graduada em Direito pela UFSC, Especialização em Direito Processual Penal pela Faculdade Damásio. Assistente de Promotoria de Justiça no MPSC de 2016 a 2022, estagiária de graduação e pós-graduação no MPSC, de 2012 a 2016.

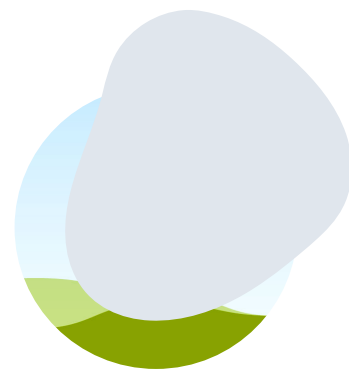

“SIG para usuários – nível básico”

Conteúdo programático

1. CADASTROS

1.1 Visão geral e criação

1.1.1 Criação de cadastro de solicitação de apoio

1.1.2 Criação de cadastro de atendimento

1.1.3 Criação de cadastro de procedimentos extrajudiciais e suas peculiaridades

1.2 Diferença entre abrir e consultar cadastro

1.3 Acesso a documentos salvos na “aba Anexos” do cadastro

1.4 Lançamento manual de movimentações

1.5 Remessa de cadastro para outra Promotoria/órgão do MP

ATENÇÃO: ESTE CURSO ESTÁ EM DESENVOLVIMENTO:

Em breve novos módulos serão disponibilizados aqui no CEAF Virtual.